"Mit freundlicher Unterstützung des Festrings München (www.festring-muenchen.de)"

Katharinenpolka

Herzog Maximilian 1842
Arr: Dieter Kanzleiter

Trompete 1 in B♭

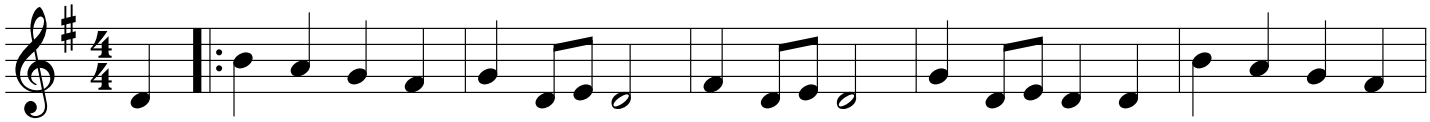

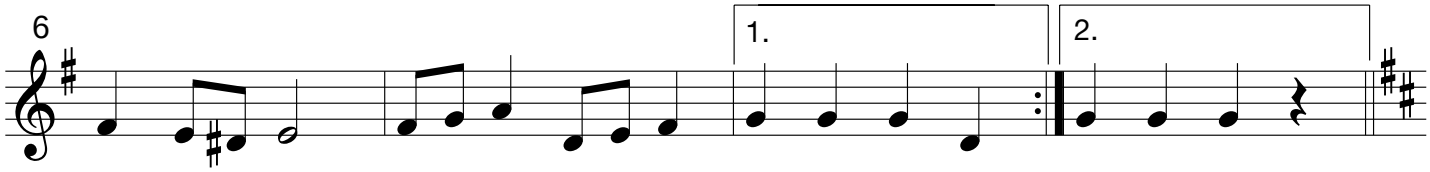

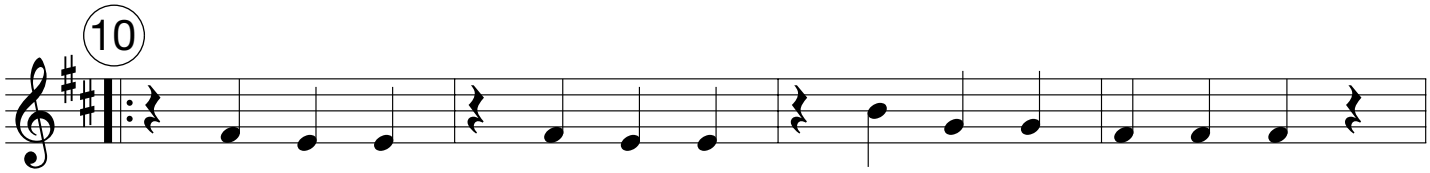

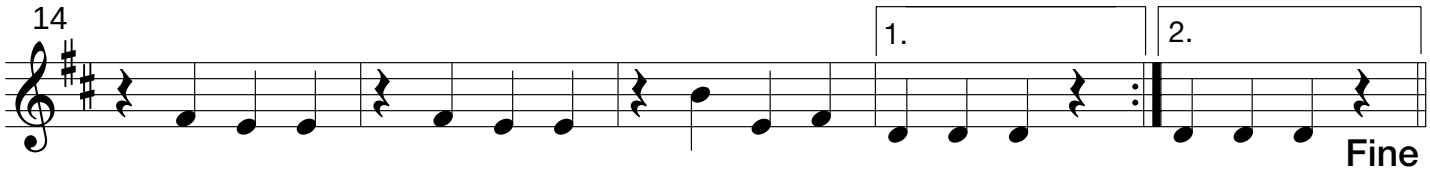

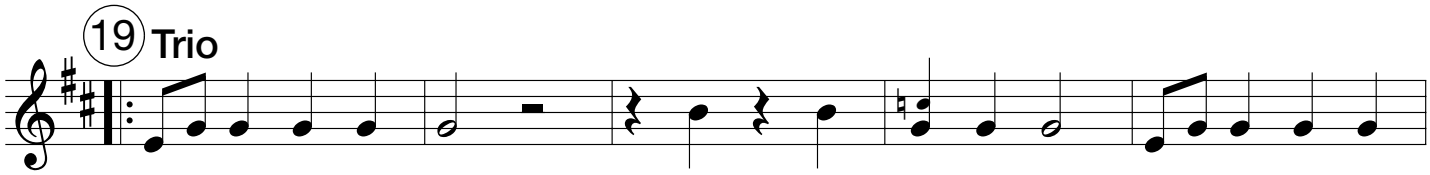

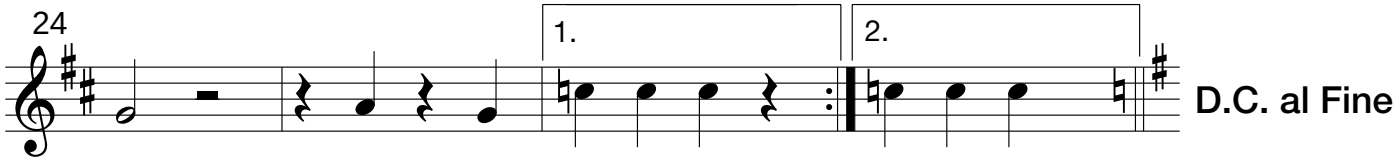

"Auftragskomposition des Bayerischen Musikverbandes. Die Noten dürfen kostenfrei vervielfältigt und verbreitet werden. Bearbeitung an der Komposition sind nicht erlaubt. Die Komposition bzw. die Bearbeitung ist von Dieter Kanzleiter"